

A
B
C

2024 - 2025

c'est La

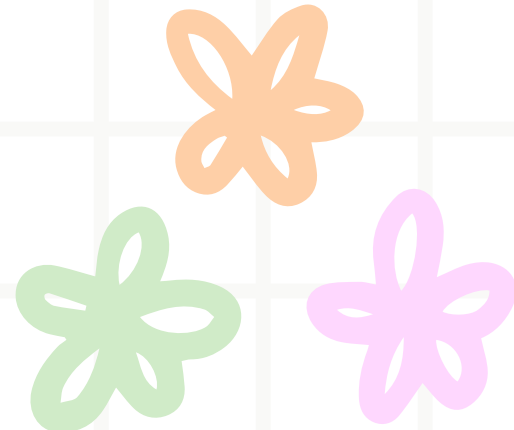

rentrée !

Inscriptions Scolaires - Ecole de
SANCHEY

PETITE SECTION DE MATERNELLE

Pour les enfants nés en
2021

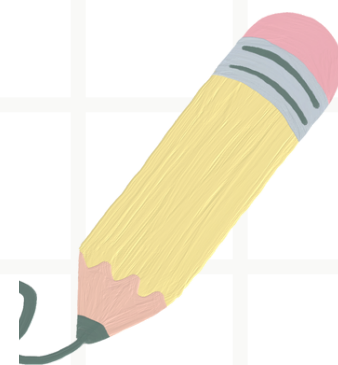
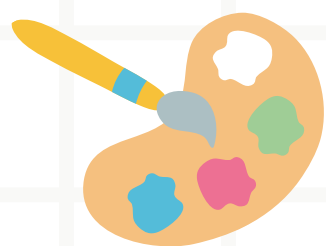

Se présenter en Mairie de SANCHEY avant le 15 Mai,
avec:

- Le dossier d'inscription scolaire (disponible à la mairie de SANCHEY, site internet sanchey.fr)
- La copie du livret de famille
- La copie du carnet de santé (11 vaccins obligatoires)
- La copie du justificatif de domicile
- L'autorisation du maire de Chaumousey pour les enfants habitants à Chaumousey.

Une matinée de découverte de l'école sera proposée le
Samedi 1er Juin 2024.

Renseignement en Mairie de SANCHEY:
mairie.sanchey@wanadoo.fr ou 03.29.82.47.16

